

# Cenários no Mercado Livre de Contratação - Oportunidades e Desafios no Curto e Médio Prazo

**OPORTUNIDADES DE PARCERIAS COMO  
PROVEDORES DE SOLUÇÕES EM  
COMERCIALIZAÇÃO DE ENERGIA  
ELÉTRICA**

**Case Studies - Compra e Venda de  
Energia na Bolsa CPFL – Novos Recursos**

**Palestrante: PAULO SERGIO JAVORSKI**

**Gerente de Comercialização de Energia**

**20 DE JUNHO DE 2006**



# Obrigações dos Consumidores Livres

- Planejamento do Consumo futuro
- Contratação de energia com a finalidade de:
- Cumprir com a legislação vigente – constituição de lastro de 100%
- Seguro para o risco da volatilidade de preços de mercado
- Manutenção da economia em relação as tarifas como cativo
- Ajuste dos Contratos com o consumo verificado

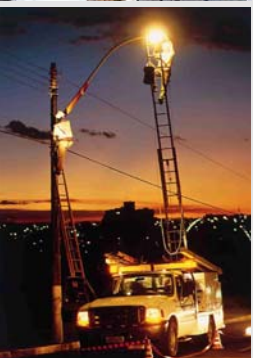

# ENERGIA NA WEB

## Leilão Simultâneo de Energia – CPFL BRASIL

- Promoção de Leilão de Compra e Venda de Energia de forma simultânea
- Com o objetivo de criar oportunidade aos Consumidores Livres comprarem energia para ajustes dos balanços no curto prazo
- Garantia de liquidação pela CPFL Brasil – **Física e Financeira**

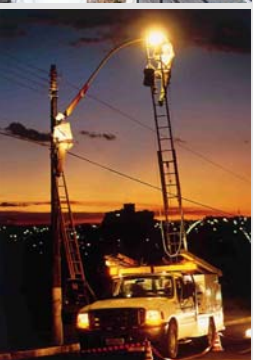

CPFL BRASIL

você está conectado como: **Benelli** SAIR

### Compra

Nome	Lote	Valor	
EMP.2	15	125,00	00:00
EMP.2	11	122,00	00:00
EMP.2	2	120,00	00:00
EMP.3	1	1,15	00:00

### Venda

Nome	Lote	Valor	
EMP.2	2	130,00	00:00
EMP.2	5	135,00	00:00

Lote  Valor

Lote  Valor

Produto	Lote Padrão	Abertura	Encerramento
PRODUTO 1	0,5 MWmed	31/05/2005 11:40	06/06/2005 11:23

**03/06/2005** 17:58:19

Tempo Restante **17:24:41**

Encerramento 11:23:00

Detalhe Neg. Fechados

Hora	Lote	Valor
17:47	3	123,44
17:47	3	123,44
17:47	2	4,00

**Total de Lotes**

Compra	5
Venda	3

# Vantagens

## Consumidor Livre

- Acesso facilitado à grandes geradores e comercializadores, através da plataforma do Leilão Simultâneo de Compra e Venda
- Facilidade operacional na gestão do ajuste dos contratos de energia, fechamento da transação em ambiente WEB
- Facilita a participação do “board” de cada empresa para tomada de decisão
- Reduz custo de deslocamento e negociações
- Garantia de performance da entrega pela CPFL Brasil S/A

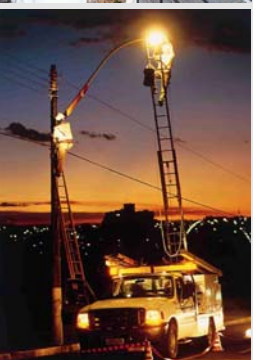

# Vantagens

## Geradores e Comercializadores

- Processo de acordo com a legislação, na promoção de;
  - Transparência
  - Condições equânimes de acesso
  - Auditabilidade
- Acesso ao mercado comprador de forma eficaz
- Risco de crédito da CPFL Brasil S/A

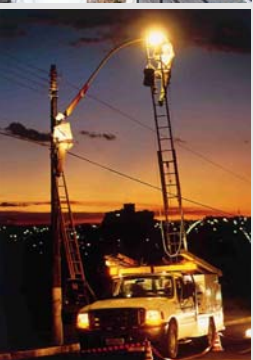

# Liquidação das Transações Fechadas no Leilão

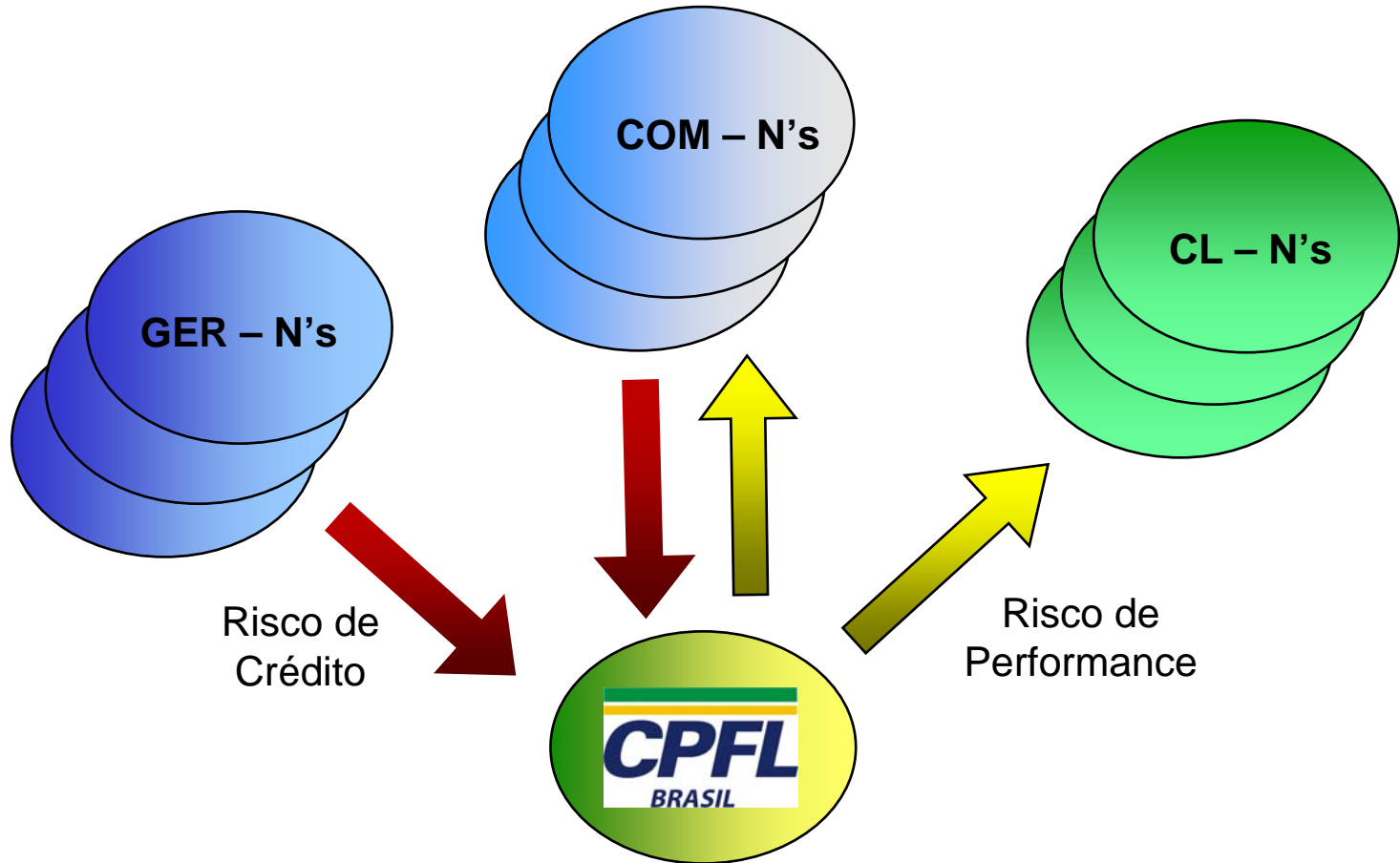

**Contratos serão sempre firmados com  
CPFL Brasil**

# Formação de Preços

Os participantes tem a oportunidade de visualizar todas as ofertas de compra ou venda quanto a quantidades e preços

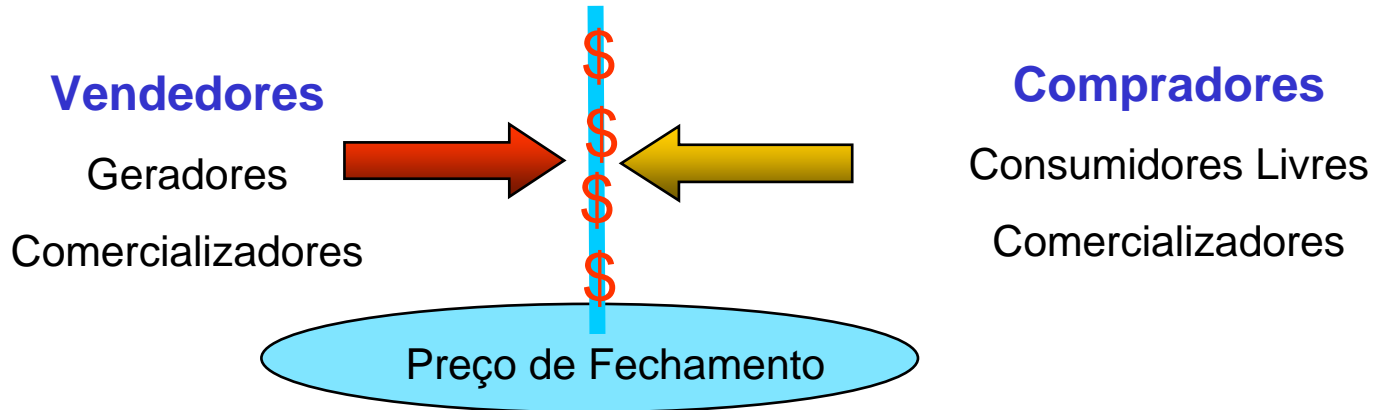

## Preços finais na liquidação das transações - Vendedores e Compradores

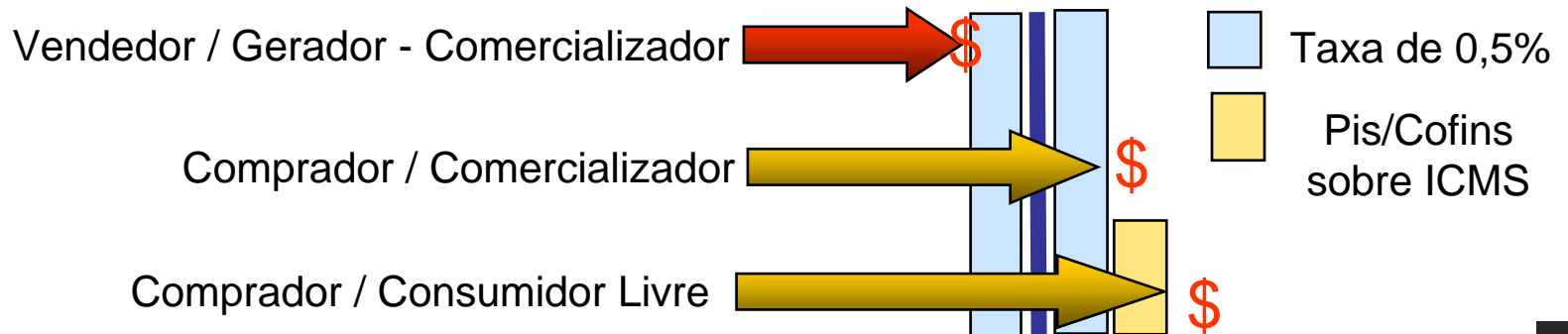

## Demais Características

**As ofertas de preços são;**

- Em Reais por megawatt-hora - R\$/MWh

**As ofertas de quantidades são;**

Lote mínimo de 0,5 MW médios

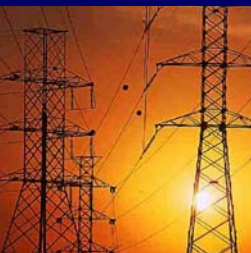

# Limite de Crédito

## Política de Crédito

- A CPFL Brasil concede limite de crédito aos participantes, no seguinte critério;
- Rating de cada participante
- Considera a necessidade de cada participante
- O limite de crédito em reais é transformado em unidade de energia

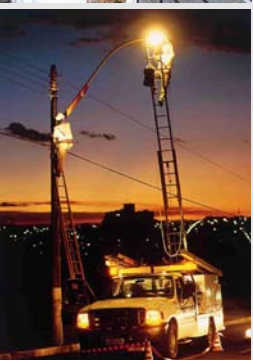

# Plataforma do Leilão Simultâneo

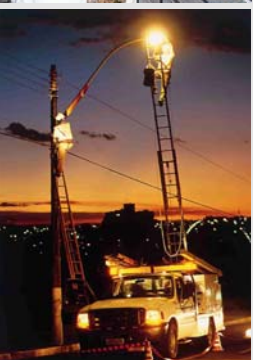

CPFL BRASIL

você está conectado como: **Benelli** SAIR

**Compra**

Nome	Lote	Valor	Tempo
EMP.2	15	125,00	00:00
EMP.2	11	122,00	00:00
EMP.2	2	120,00	00:00
EMP.3	1	1,15	00:00

**Venda**

Nome	Lote	Valor	Tempo
EMP.2	2	130,00	00:00
EMP.2	5	135,00	00:00

Lote  Valor

Lote  Valor

Produto	Lote Padrão	Abertura	Encerramento
PRODUTO_1	0,5 MWmed	31/05/2005 11:40	06/06/2005 11:23

03/06/2005 17:58:19

Tempo Restante **17:24:41**

Encerramento 11:23:00

Detalhe Neg. Fechados

Hora	Lote	Valor
17:47	3	123,44
17:47	3	123,44
17:47	2	4,00

Total de Lotes

Compra	5
Venda	3

Área do Comprador

Área dos Produtos

Área do Vendedor

## Acesso a Plataforma do Leilão

**WWW.CPFLBRASIL.COM.BR**



- No site da CPFL Brasil possui área dedicada para cadastro dos participantes e Edital do Leilão Simultâneo



- O próximo Leilão Simultâneo será realizado no dia **05/07/2007** para transações referentes ao para ajuste do mês de junho de 2007



- Qualquer agente cadastrado ou não poderá visualizar a plataforma no dia do Leilão Simultâneo com as seguintes informações de usuário e senha genérica;



-Usuário : **mesabrasil**

-Senha : **mesabrasil**

-

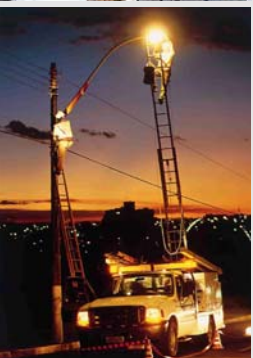



# Muito Obrigado

*email: [javorski@cpfl.com.br](mailto:javorski@cpfl.com.br)*

*mesabrasil@cpfl.com.br*

